

## SCHEMAT ORGANIZACYJNY MIEJSKIEGO ZARZĄDU ULIC I MOSTÓW W KATOWICACH

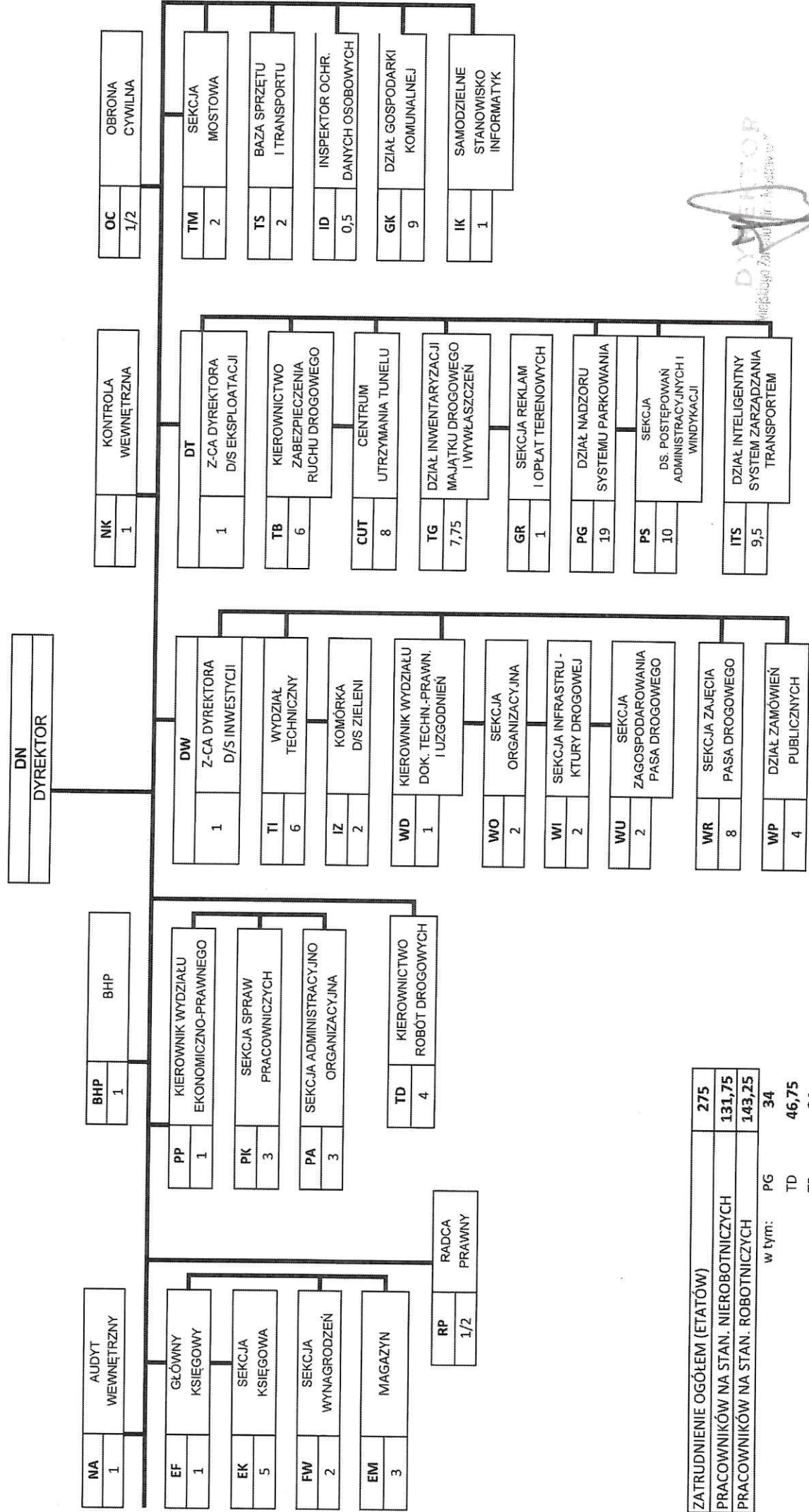

ZATRUDNIENIE OGÓLEM (ETATÓW)	275
PRACOWNIKÓW NA STAN. NIEROBOTNICZYCH	131,75
PRACOWNIKÓW NA STAN. ROBOTNICZYCH	143,25
w tym:	34
PG	34
TD	46,75
TB	34
TS	22
PA	6,5

